



この広報誌は赤い羽根共同募金配分金により発行しております。

第15回

## 糸魚川市民のつどい 福祉大会

第13回

## ボランティアフェスティバル

～ひとと人のつながりで、ささえあい～

令和元年

8月24日(土)  
10:00～15:40

会場

ビーチホール  
まがたま

入場  
無料

式典 13:30～14:00

記念  
講演

14:10～15:40

— 演題 —

～老老介護4000日の軌跡～

「八重子のハミング」

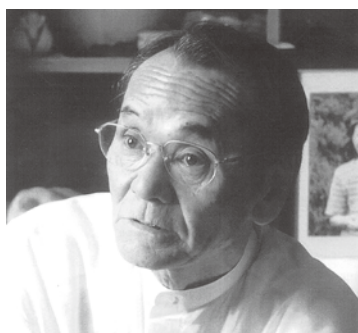

講師

萩金谷天満宮宮司  
山口県歌人協会理事

みなみ のぶ たか

陽 信孝氏

4度のガンの手術を支えてくれた妻がアルツハイマー病に。病気は多くの力を奪い、娘の顔を忘れても、一生懸命に生きている妻。この病気を偏見なく受け入れ、家族の思いも知って、共に生きていってほしいという熱い思いをあなたへ届けます。

### ボランティアフェスティバル

10:00～12:00

ところ 研修室3・5、創作活動室、スタジオ

- 紙芝居+ときどきフルーツとピアノ  
1回目 10:00 2回目 10:30 3回目 11:00 4回目 11:30
- おもちゃの病院
- 能生地区赤十字奉仕団の炊き出し
- 命をつなぐ講習会(救急法)+疑似体験コーナー
- いざという時の防災グッズづくり
- スノードームづくり (材料費 200円)
- 暮らしの中のおり紙 (はし袋・菓子入れなど)
- 昔遊びのコーナー

同時  
開催

### ふれあい広場

10:00～13:00

- ◆ 点訳体験コーナー (糸魚川市点訳友の会)
- ◆ アロマハンドトリートメント 無料体験コーナー (ボランティアグループ ナブア)
- ◆ パネル展示コーナー  
・社会福祉研究普及校  
・ひすいの里総合学校  
・高田特別支援学校 白嶺分校 (作品販売もあります)
- ◆ かき氷・わた菓子 無料プレゼント!
- ◆ 模擬店 売切次第終了  
◆ 焼きそば ◆ コロケ  
◆ ちらし寿し ◆ お茶・ジュース  
◆ ケーキ・コーヒー (好望こまくさ)  
◆ 焼きとり・パン・メンチカツ (ワークセンターにしろみ)
- ◆ 上早川産直野菜販売
- ◆ 第42回 24時間テレビ 「愛は地球を救う」チャリティ募金

編集・発行：

社会福祉法人 糸魚川市社会福祉協議会

〒941-0058 糸魚川市寺町4丁目3番1号  
電話：(025) 552-7700  
FAX：(025) 553-1657  
E-mail：i-shakyo@lapis.plala.or.jp  
URL：http://www6.plala.or.jp/i-shakyo/

# 平成30年度 糸魚川市社会

## 安心な暮らしがうまれるまちづくりの推進

- 点訳講座(5名)
- ゲートキーパー養成講座(45名)
- 福祉講座(153名)
- 福祉講演会(150名)
- 一人暮らし高齢者配食サービス事業(6地区、2,818食)
- 一人暮らし高齢者昼食招待会(14地区、592名)
- 歳末慰問事業(1,514名)
- 子育てカフェ(4回、45名)
- バリアフリー映画上映会(570名)
- 軽度除雪対策事業(16支部、109世帯)

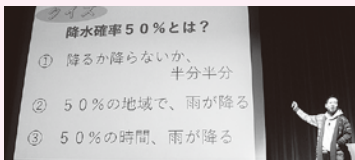

福祉講演会



子育てカフェ

## 暮らしを支える環境づくり

- ふれあいいきいきサロン(24地区、3,148名)
- 異世代交流お楽しみ会(39名)
- 小地域ネットワーク事業(1地区)
- 各種資機材の貸出(146回)
- 一人暮らし高齢者安否確認事業(418世帯)
- 高齢者等支援地域連絡会(5地区)
- 出前講座「出張!なんでも介護団」(4回、55名)
- 地域活動支援センターの受託運営  
いちょうの家、青空工房、あけぼの
- 共同住宅「サンハイツ」の受託運営(10名)
- すぱーく能生(屋内ゲートボール場)管理(5,599名)
- ビーチホールまがたまの管理運営(41,949名)
- マイクロバスの運行(1,251名)
- 会長杯ゲートボール大会(72名)
- 福祉団体の事務受託(13団体)



いきいきサロン

## 福祉教育とボランティア活動の推進

- 中・高校生サマワークボランティア(3名)
- 福祉研究普及校(6校)
- ボランティアフェスティバル(400名)
- ボランティア保険活用(6,924名)
- 古切手の収集(262件)
- 24時間テレビチャリティ募金(372,615円)



サマワークボランティア



24時間テレビチャリティ募金

## 相談・援助支援の推進

- 心配ごと相談(61件)
- 法律相談(43件)
- 日常生活自立支援事業(9名)
- 生活福祉資金の貸付(3件)
- たすけあい資金の貸付(2件)
- 行旅人援護(31件)

## 介護事業部門の充実強化

- 居宅介護支援事業  
ケアプラン作成(3,045件)
- ホームヘルプサービス  
介護保険(1,384名)  
総合事業(394名)  
障害(279名)  
保険外(76名)

# 会福祉協議会事業・決算報告

## 災害時の支援活動

- 駅北大火の生活支援  
個別訪問 (402 回)  
イベント実施 (14 回、221 名)  
活動記録の冊子作成
- 西日本豪雨災害  
ボランティアバス運行 (28 名)



駅北大火生活支援



ボランティアバス

## 子育て支援事業の充実強化

- ふれあい児童館 (2 地区、968 名)
- 子どもの遊び場遊具設置 (3 地区)
- 私立保育園施設整備 (9 園)



遊具設置

## 広報活動

- 社協だより発行 (5 回)
- ホームページの運営
- 糸魚川市民のつどい福祉大会 (400 名)
- ボランティアだより発行 (2 回)



昨年度、皆様からご協力いただきました会費を活用して地域福祉活動を実施することができました。

# 決算報告

## 貸借対照表

平成 31 年 3 月 31 日現在 (単位: 円)

資産の部		負債の部	
流動資産	52,943,953	流動負債	13,781,954
現金預金	35,850,119	事業未払金	2,286,210
事業未収金	14,953,442	その他の未払金	7,400,147
立替金	140,392	職員預り金	2,095,597
短期貸付金	493,000	拠点区分間借入金	2,000,000
拠点区分間貸付金	2,000,000	固定負債	4,930,574
徴収不能引当金	△ 493,000	退職給付引当金	4,930,574
固定資産	422,718,854	負債の部合計	18,712,528
建物	37,238,717	純資産の部	
定期預金	3,000,000	基本金	3,000,000
その他固定資産	382,480,137	第一号基本金	3,000,000
建物	107,029,968	その他の積立金	259,959,031
構築物	63,132	社会福祉基金積立金	30,000,000
車輛運搬具	5,897,123	地区財調基金積立金	112,870,788
器具及び備品	1,603,309	財政調整基金積立金	24,067,853
退職手当積立基金預け金	4,930,574	災害見舞基金積立金	934,746
退職給付引当資金	2,997,000	介護事業基金積立金	92,085,644
社会福祉基金積立資産	30,000,000	次期繰越活動増減差額	193,991,248
地区社協財調基金積立資産	112,870,788	(うち当期活動増減差額)	△ 6,382,361
財政調整基金積立資産	24,067,853	純資産の部合計	456,950,279
災害見舞基金積立資産	934,746	負債及び純資産の部合計	475,662,807
介護事業積立資産	92,085,644		
資産の部合計	475,662,807		

## 収支決算

### 収入

(単位: 円)

勘定科目	決算額
会費収入	6,867,905
寄附金収入	574,496
経常経費補助金収入	63,185,286
受託金収入	29,213,685
貸付事業収入	295,000
事業収入	701,958
負担金収入	1,821,486
介護保険事業収入	126,492,705
保育事業収入	318,662
障害福祉サービス等事業収入	8,681,210
授産事業収入	2,635,855
受取利息配当金収入	43,350
その他の収入	733,864
施設設備等補助金収入	700,000
固定資産売却収入	550,000
積立預金取崩収入	2,070,338
サービス区分間繰入金収入	4,594,189
前期末支払資金残高	35,858,648
合計	285,338,637

### 支出

サービス区分	決算額
法人運営事業	50,745,003
施設管理事業	5,112,328
地域福祉事業	24,944,250
相談支援事業	3,946,700
マイクロバス運行事業	1,273,309
居宅介護支援事業	43,071,721
訪問介護事業	90,579,448
地域活動支援センター事業	23,998,787
授産事業	2,505,092
当期末支払資金残高	39,161,999
合計	285,338,637





# 社会福祉協議会の会長が交代しました

## 就任のあいさつ



新会長 田原 秀夫

6月20日の理事会において推挙され、会長に就任いたしました。

糸魚川市地域福祉計画や当社会福祉協議会が策定する第3期地域福祉活動計画における基本

理念の「共に支えあい安全で安心した生活ができる地域づくり」や「充実した生活を送ることができる地域づくり」を目指し取り組んでいかなければならない重要な時期であり、責任の重さを痛感しています。

当社会福祉協議会といたしまして、以下の重点目標を掲げ、高齢者や障害者への支援、全国的に多発する災害を教訓とした災害時の対応など、多くの課題に取り組んでまいる所存です。

- ①支えあい・助けあい活動の推進
  - ②必要なサービスを受けられる仕組みづくり
  - ③安全・安心に暮らせる地域づくり
  - ④各種福祉施策の推進
  - ⑤生活環境の整備
  - ⑥福祉教育の推進とボランティア活動等への参加
- 「福祉のまちづくり」の推進に、皆様方のご理解とご協力をお願いいたします。

## 退任のあいさつ

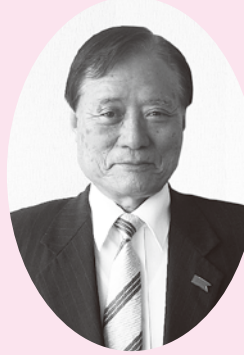

前会長 倉又 孝好

平成23年5月から4期8年間、社会福祉協議会会長を務めさせていただき、この度、6月20日をもって任期満了につき退任させていただきました。

この間、東日本大震災、平成23年の新潟福島豪雨、昨年の西日本豪雨などの災害に対するボランティアバスの運行のほか、糸魚川市駅北大火では、ボランティアセンターの立ち上げによる思い出の品探しや生活相談支援員の配置などによる被災者の皆様への支援をさせていただきました。

連携の取れた活動ができたことは、市民の皆様を始め、関係機関、団体の皆様のご支援の賜ものでありました。

少子高齢化社会において、私たちの生活環境や価値観は近年大きく変化しており、今後、地域福祉に求められるものは、ますます複雑多様化していくものと思われまます。

これまでの皆様方のご理解とご協力に感謝いたしますとともに、これからの地域福祉の進展を心から祈念いたしております。

## 新役員紹介

監事	理事	常務理事	副会長	会長
池亀 郁雄	加藤 邦子	川合 三喜	仲林 正之	田原 秀夫
曾根 宗男	大久保 岳生	吉川 慶一	池田 正夫	
	齋藤 伸一	大島 博		
	川又 陽子	伊藤 幸雄		
	横澤 純	田木 賢一		
	横土 純	齊藤 和義		
	渡邊 忠吉	吉川 慶一		
	伊藤 幸雄	川合 三喜		
	田木 賢一	仲林 正之		
	齊藤 和義	池田 正夫		
	大島 博	田原 秀夫		

(任期：令和元年6月20日から令和3年6月定時評議員会終結時まで)

令和元年度 社会福祉協議会

# 会費のお礼とご報告

社会福祉協議会会費については、4月より各地区の役員さんにとりまとめをお願いしてきましたが、本年度も多くの方々のご理解とご協力を頂きました。

ここに報告いたしますと共に、厚くお礼申し上げます。

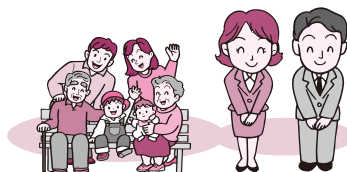

(単位：円)

糸魚川地区		
地区名	世帯数	金額
浦本	302	149,570
下早川	687	335,510
上早川	218	109,000
大和川	1,080	515,610
西海	610	300,099
糸魚川	4,266	2,085,576
大野	424	211,612
根知	341	162,512
小滝	70	35,000
今井	144	72,000
計	8,142	3,976,489

(単位：円)

能生地区		
地区名	世帯数	金額
磯部	509	253,850
能生	832	416,000
小泊	176	86,300
西能生	295	147,500
中能生	396	197,000
上南	258	127,350
木浦	275	136,750
計	2,741	1,364,750

(単位：円)

青海地区		
地区名	世帯数	金額
須沢	745	372,500
今村新田	80	40,000
八久保	314	157,000
田海	339	169,500
高畑	138	69,000
寺地	245	122,500
名引	259	129,500
東町	115	57,500
西町	93	46,500
中央	181	90,500
大沢	83	41,500
歌	55	27,500
外波	76	38,000
市振	94	47,000
玉ノ木	44	22,000
上路	11	5,500
計	2,872	1,436,000

(7月13日現在)

## 赤い羽根共同募金の助成決定交付式を開催しました

糸魚川市共同募金委員会では去る5月20日、ビーチホールまがたまにおいて「赤い羽根共同募金助成交付式」を実施しました。令和元年度は、糸魚川市内で地域福祉を推進する17の福祉及びボランティア団体の皆様にそれぞれ助成金の目録を贈呈しました。

なお、この助成金は昨年10月から12月にかけて皆様からお寄せいただきました赤い羽根共同募金を活用させていただいています。

皆様のあたたかいお気持ちが活動の大きな支えとなっています。



## 介護職員初任者研修入校式



7月5日に介護センターにじにおいて「介護職員初任者研修」の入校式を行いました。10名の受講生を迎え、約4ヵ月間(週2回)の研修が始まりました。介護人材の不足が深刻さを増す中、一人でも多くの方が介護に対しての知識や技術を身につけることが地域福祉の向上に繋がります。受講生の皆さんが揃って修了式(10月25日)を迎えていただきたいと思います。

### 善意をありがとう

一市民様(上刈) (6月・7月)  
20,000円  
齋藤敏昭様(指塩) 15,000円

### 愛の古切手運動

黒崎接骨院様  
公益社団法人 糸魚川市シルバー人材センター様  
株式会社 後藤組様  
糸魚川ビーチボール協会様  
糸魚川地域振興局 農林振興部 庶務課様  
糸魚川市福祉事務所様  
糸魚川市健康増進課様  
Cut Field JEKYLL 様  
退職公務員連盟 糸魚川支部様  
丸一繊維株式会社様  
ケアハウス 糸魚川みなみ翠明苑様  
仲林 陽子様 (一の宮)

株式会社 井上商会様  
糸魚川信用組合様  
横町郵便局様  
小泊地区公民館様  
糸魚川地域振興局 地域整備部様  
株式会社 O・W・A 様  
西頸城商事 株式会社様  
土田 淑様 (一の宮)  
伊藤 いつよ様 (竹ヶ花)  
須田 スエ様 (大野)  
第四銀行 能生支店様  
牛坊 良和様 (鬼伏)  
チャップの会様  
デンカ青海工場 業務課様  
寺地はまなす会様  
レストピア様  
有限会社 伊藤組様  
渡辺 喜志様 (今村新田)  
青海八久保郵便局様  
中村 富江様 (能生学校町)  
株式会社 糸魚川自動車学校様

振興建設技術 株式会社様  
糸魚川市環境生活課様  
糸魚川市消防本部様  
木島 菊男様 (新鉄)  
株式会社 猪又商店様  
株式会社 明星生コン様  
株式会社 笠原工務店様  
糸魚川市企画定住課様  
綱島 和子様 (上刈)  
株式会社 小滝建材様  
西日本鉄道OB会 糸魚川支部様  
公孫 白馬会様  
齋藤 敏昭様 (指塩)  
デンカ株式会社 電力部様  
デンカ株式会社 業務課様  
木島 和子様 (八久保)  
カネヨ運輸株式会社 女子社員様  
えがおの会様  
糸魚川キリスト協会様  
松澤ハツエ様 (八久保)  
7月12日受付分まで掲載しました。

### 24時間テレビ42

### 「愛は地球を救う」

〈今年のテーマ〉

### 「人と人

～ともに新たな時代へ～

次の日程でチャリティ募金を実施します。

- 8月24日(土)  
10:00～15:00  
● ビーチホールまがたま
- 8月25日(日)  
10:00～18:00  
● マックスバリュ糸魚川店  
● マリンドリーム能生

チャリティ募金にご協力ください

### 心配ごと相談日程

糸魚川会場	とき	毎週火曜日 9:00～12:00	8月	6日(火)
	ところ	ビーチホール まがたま		13日(火)
	相談料	無料	9月	20日(火) 27日(火)

能生会場	とき	毎月第2、第4火曜日 9:00～12:00	8月	20日(火) 27日(火)
	ところ	能生生涯学習センター	9月	10日(火) 24日(火)

青海会場	とき	毎月第1、第3木曜日 13:00～15:00	8月	1日(木) 15日(木)
	ところ	青海総合福祉会館 ふれあい	9月	5日(木) 19日(木)

### 各種専門相談

- ところ ビーチホールまがたま
- 相談料 無料
- 問合せ 糸魚川市社会福祉協議会 TEL 552-7700  
※法律相談のみ予約が必要です。

◆法律相談 相談員：弁護士	8月 9日(金)	13:00～ 15:30
	9月 13日(金)	
◆登記相談 相談員：司法書士	8月 16日(金)	9:00～ 12:00
	9月 20日(金)	

### ◆心配ごとメール相談

メールアドレス i-shakyo@lapis.plala.or.jp

### ◆心配ごとFAX相談

FAX. 025-553-1657

### 【メール、FAX相談のご利用方法】

- ① 相談内容をFAXまたはメールで送ってください。
  - ② 相談担当者が内容を確認し、その事項についてのアドバイスや解決法を返信します。
- ※相談内容が不明確な場合など問合せが必要なことがありますので、氏名・電話番号をご記入ください。  
※専門性の高い相談内容については、回答に時間がかかる場合があります。  
※秘密は厳守いたします。

社協のホームページをご覧ください。

糸魚川市社会福祉協議会

検索 

### 能生地区社協 事務所 (能生生涯学習センター内)

〒949-1352 糸魚川市大字能生1941番地2  
TEL 025-561-4153 FAX 025-561-4145  
E-mail nousyakyou@isis.ocn.ne.jp

### 青海地区社協 事務所 (青海総合福祉会館内)

〒949-0303 糸魚川市大字田海605番地  
TEL 025-562-1212 FAX 025-562-1233  
E-mail fure-i@juno.ocn.ne.jp